

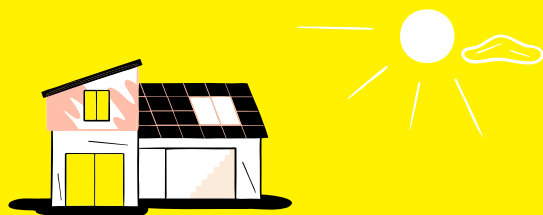

# Yello Watt.



## Víte, jak ovlivnit cenu výběrem férové energie od Yello?

Můžete ušetřit za cenu, kterou stanovuje dodavatel. Tj. cenu za dodávku elektřiny a za stálý měsíční poplatek za odběrné místo.

## Víte, jakou část ceny elektřiny ovlivnit nemůžete?

Až 60 % ceny energie je u všech dodavatelů stejných. Je to tím, že Energetický regulační úřad (ERÚ) stanovuje cenu za distribuci elektřiny a další související služby. Stát pak určuje výši DPH i daň z elektřiny.

## Mějte vše pod kontrolou s Moje Yello.

Svůj zákaznický účet můžete snadno spravovat přes online portál **Moje Yello**, se kterým získáte plno výhod:

- Přehled o fakturách a platbách.
- Změna způsobu platby záloh a faktur.
- Samoodečet energií.
- Úprava korespondenční adresy.
- Vrácení přeplateků.

Máte něco na srdci?

Na **Moje Yello** nám můžete jednoduše napsat.

## Yello Watt.



Jenom svítíte a vaříte?  
Doporučujeme naše sazby D01d a D02d.

### bez DPH

**3 199,00 Kč/MWh**  
**3,199 Kč/kWh**

### s DPH

3 870,79 Kč/MWh  
3,871 Kč/kWh



Používáte akumuláčky, bojler nebo obojí?  
Vybírejte ze sazeb D25d až D27d.

**3 199,00 Kč/MWh**  
**3,199 Kč/kWh**

3 870,79 Kč/MWh  
3,871 Kč/kWh



Používáte přímotop, hybridní vytápění nebo tepelné čerpadlo? Využijte sazby D35d, D45d, D56d, D57d a D61d.

**3 199,00 Kč/MWh**  
**3,199 Kč/kWh**

3 870,79 Kč/MWh  
3,871 Kč/kWh

## U všech sazeb jsou ceny za vyúčtování jednotné.

### Elektronické vyúčtování:

**90,00 Kč/měsíc**

108,90 Kč/měsíc

### Papírové vyúčtování:

**100,00 Kč/měsíc**

121,00 Kč/měsíc

Ceny jsou uvedeny bez daně z elektřiny, jejíž výše ke dni vydání ceníku je 28,30 Kč/MWh.

U papírového vyúčtování je navýšena cena stálého měsíčního platu o 10 Kč bez DPH. Zákazník dále uhradí regulovanou cenu za související službu v elektroenergetice ve výši dle účinného cenového rozhodnutí ERÚ.  
**Ceník je platný od 1. 9. 2025.**

**Zákaznická linka 267 056 704 | [www.yello.cz](http://www.yello.cz) | [yello@yello.cz](mailto:yello@yello.cz) | Yello od Pražské energetiky.**



# Ceník Yello Watt.

Distribuční území PRE.

Ceník elektřiny od Yello a regulované platby za související služby v elektroenergetice.

Platnost ceníku od 1. 9. 2025.

S ohledem na aktuální situaci na velkoobchodním trhu jsme **sjednotili** ceny vysokého a nízkého tarifu.

Distribuční sazba:	D01d	D02d	D25d	D26d	D27d	D35d	D45d	D56d	D57d	D61d
Daň z přidané hodnoty (orientační)	bez DPH	bez DPH	bez DPH	bez DPH	bez DPH	bez DPH	bez DPH	bez DPH	bez DPH	bez DPH
	s DPH	s DPH	s DPH	s DPH	s DPH	s DPH	s DPH	s DPH	s DPH	s DPH

Cena za dodávku elektřiny (cena silové elektřiny).

silová vysoký tarif	3 199,00	3 199,00	3 199,00	3 199,00	3 199,00	3 199,00	3 199,00	3 199,00	3 199,00	3 199,00
Kč/MWh	3 870,79	3 870,79	3 870,79	3 870,79	3 870,79	3 870,79	3 870,79	3 870,79	3 870,79	3 870,79
silová nízký tarif	-	-	3 199,00	3 199,00	3 199,00	3 199,00	3 199,00	3 199,00	3 199,00	3 199,00
Kč/MWh	-	-	3 870,79	3 870,79	3 870,79	3 870,79	3 870,79	3 870,79	3 870,79	3 870,79
stálý plat	90,00	90,00	90,00	90,00	90,00	90,00	90,00	90,00	90,00	90,00
Kč/měsíc	108,90	108,90	108,90	108,90	108,90	108,90	108,90	108,90	108,90	108,90

Daň z elektřiny.

Daň z elektřiny	28,30	28,30	28,30	28,30	28,30	28,30	28,30	28,30	28,30	28,30
Kč/MWh	34,24	34,24	34,24	34,24	34,24	34,24	34,24	34,24	34,24	34,24

Cena za distribuované množství energie.

distribuce vysoký tarif	1 823,39	1 388,28	1 539,98	739,91	1 539,98	296,85	296,85	296,85	296,85	2 199,27
Kč/MWh	2 206,30	1 679,82	1 863,38	895,29	1 863,38	359,19	359,19	359,19	359,19	2 661,12
distribuce nízký tarif	-	-	114,44	114,44	114,44	114,44	114,44	114,44	114,44	114,44
Kč/MWh	-	-	138,47	138,47	138,47	138,47	138,47	138,47	138,47	138,47

Měsíční plat za rezervovaný příkon podle jmenovité proudové hodnoty hlavního jističe před elektroměrem.

Jistič do 3x 10 A nebo do 1x 25 A včetně	38,00	83,00	76,00	114,00	72,00	124,00	144,00	144,00	144,00	61,00
Kč/měsíc	45,98	100,43	91,96	137,94	87,12	150,04	174,24	174,24	174,24	73,81
Jistič nad 3x 10 A do 3x 16 A včetně	61,00	133,00	121,00	182,00	115,00	199,00	230,00	230,00	230,00	97,00
Kč/měsíc	73,81	160,93	146,41	220,22	139,15	240,79	278,30	278,30	278,30	117,37
Jistič nad 3x 16 A do 3x 20 A včetně	77,00	167,00	151,00	227,00	143,00	248,00	287,00	287,00	287,00	121,00
Kč/měsíc	93,17	202,07	182,71	274,67	173,03	300,08	347,27	347,27	347,27	146,41
Jistič nad 3x 20 A do 3x 25 A včetně	96,00	209,00	189,00	284,00	179,00	311,00	359,00	359,00	359,00	152,00
Kč/měsíc	116,16	252,89	228,69	343,64	216,59	376,31	434,39	434,39	434,39	183,92
Jistič nad 3x 25 A do 3x 32 A včetně	123,00	267,00	242,00	364,00	229,00	397,00	460,00	460,00	460,00	194,00
Kč/měsíc	148,83	323,07	292,82	440,44	277,09	480,37	556,60	556,60	556,60	234,74
Jistič nad 3x 32 A do 3x 40 A včetně	154,00	334,00	302,00	455,00	287,00	497,00	575,00	575,00	582,00	242,00
Kč/měsíc	186,34	404,14	365,42	550,55	347,27	601,37	695,75	695,75	704,22	292,82
Jistič nad 3x 40 A do 3x 50 A včetně	192,00	417,00	378,00	569,00	359,00	621,00	719,00	719,00	879,00	303,00
Kč/měsíc	232,32	504,57	457,38	688,49	434,39	751,41	869,99	869,99	1 063,59	366,63
Jistič nad 3x 50 A do 3x 63 A včetně	242,00	525,00	476,00	716,00	452,00	782,00	905,00	905,00	1 296,00	382,00
Kč/měsíc	292,82	635,25	575,96	866,36	546,92	946,22	1 095,05	1 095,05	1 568,16	462,22
Jistič nad 3x 63 A do 3x 80 A včetně	-	-	-	-	-	-	-	-	2 149,00	-
Kč/měsíc	-	-	-	-	-	-	-	-	2 600,29	-
Jistič nad 3x 80 A do 3x 100 A včetně	-	-	-	-	-	-	-	-	3 971,00	-
Kč/měsíc	-	-	-	-	-	-	-	-	4 804,91	-
Jistič nad 3x 100 A do 3x 125 A včetně	-	-	-	-	-	-	-	-	8 439,00	-
Kč/měsíc	-	-	-	-	-	-	-	-	10 211,19	-
Jistič nad 3x 125 A do 3x 160 A včetně	-	-	-	-	-	-	-	-	18 623,00	-
Kč/měsíc	-	-	-	-	-	-	-	-	22 533,83	-
Jistič nad 3x 63 A (nad 3x 160 A u D57d)	3,84	8,34	7,56	11,37	7,00	12,42	14,37	14,37	116,39	6,06
Kč/A/měsíc	4,65	10,09	9,15	13,76	8,47	15,03	17,39	17,39	140,83	7,33
Jistič nad 1x 25 A	1,28	2,78	2,52	3,79	2,39	4,14	4,79	4,79	38,80	2,02
Kč/A/měsíc	1,28	2,78	2,52	3,79	2,39	4,14	4,79	4,79	38,80	2,02

Cena na podporu elektřiny z podporovaných zdrojů energie (POZE).

POZE dle jističe	84,70	84,70	84,70	84,70	84,70	84,70	84,70	84,70	84,70	84,70
Kč/A/měsíc	102,49	102,49	102,49	102,49	102,49	102,49	102,49	102,49	102,49	102,49
POZE dle spotřeby	495,00	495,00	495,00	495,00	495,00	495,00	495,00	495,00	495,00	495,00
Kč/MWh	598,95	598,95	598,95	598,95	598,95	598,95	598,95	598,95	598,95	598,95

Cena za ostatní služby.

Systémové služby	170,92	170,92	170,92	170,92	170,92	170,92	170,92	170,92	170,92	170,92
Kč/MWh	206,81	206,81	206,81	206,81	206,81	206,81	206,81	206,81	206,81	206,81
Provoz nesítové infrastruktury	12,45	12,45	12,45	12,45	12,45	12,45	12,45	12,45	12,45	12,45
Kč/odběrné místo/měsíc	15,06	15,06	15,06	15,06	15,06	15,06	15,06	15,06	15,06	15,06

Celková cena.

ve vysokém tarifu	5 221,61	4 786,50	4 938,20	4 138,13	4 938,20	3 695,07	3 695,07	3 695,07	3 695,07	5 597,49
Kč/MWh	6 318,15	5 791,67	5 975,22	5 007,14	5 975,22	4 471,03	4 471,03	4 471,03	4 471,03	6 772,96
v nízkém tarifu	-	-	3 512,66	3 512,66	3 512,66	3 512,66	3 512,66	3 512,66	3 512,66	3 512,66
Kč/MWh	-	-	4 250,32	4 250,32	4 250,32	4 250,32	4 250,32	4 250,32	4 250,32	4 250,32
měsíční platby Kč/měsíc	90,00 + plat dle příslušné hodnoty hlavního jističe + 12,45 (108,90 + plat dle příslušné hodnoty hlavního jističe + 15,06)									
Podpora elektřiny z podporovaných zdrojů energie (POZE)	Kč/A/měsíc	hodnota hlavního jističe x počet fází x 84,7 (hodnota hlavního jističe x počet fází x 102,487)								
	Kč/MWh	maximální platba POZE je dána velikostí odběru elektřiny násobeného cenou 495 (598,95)								

Jak si vypočítáte celkovou roční platbu za elektřinu?

Výpočtová část pro vysoký tarif (VT) = vaše roční spotřeba ve VT x (řádek 25, který je složen ze součtu řádků 1 + 4 + 5 + 23)

+ výpočtová část pro nízký tarif (NT) = vaše roční spotřeba v NT x (řádek 26, který je složen ze součtu řádků 2 + 4 + 6 + 23)

+ měsíční platby = 12 x (řádek 3 + jeden z řádků 7-20 dle hodnoty jističe + řádek 24)

+ nižší výsledek z výpočtů POZE: podle spotřeby = odebrané množství elektřiny x řádek 22

nebo podle jističe = 12 x hodnota hlavního jističe x počet fází x řádek 21.

Uvedené ceny jsou včetně DPH ve výši 21 %, ceny uvedené tučně jsou bez DPH. Ceny včetně DPH slouží pouze k orientaci zákazníka, byly vypočteny z cen bez DPH a zaokrouhleny. Ceny za související služby v elektroenergetice jsou stanoveny ve výši dle platných cenových rozhodnutí ERÚ č. 11/2024 a č. 12/2024 a dle nařízení vlády č. 248/2025 Sb., daň z elektřiny dle zákona č. 261/2007 Sb. Tyto ceny nemůže Yello žádným způsobem ovlivnit.